

1 PLANTA DE IMPLANTAÇÃO E COBERTURA - REFORMA

ESCALA 1:150

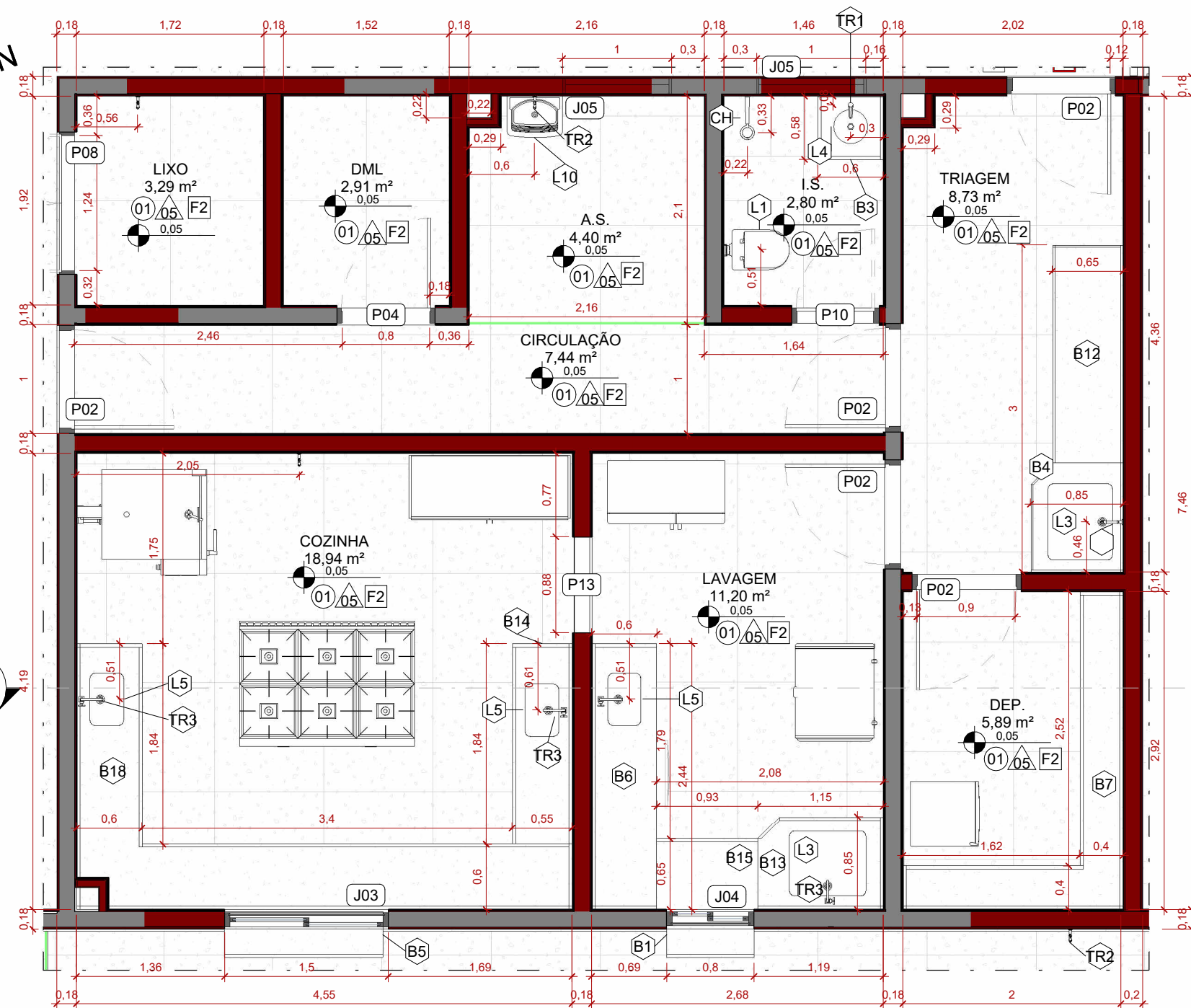

2 AMPLIAÇÃO COZINHA

ESCALA 1:50

3 CORTE C-C

ESCALA 1:50

PISOS					
CÓD.	DESCRIÇÃO	FABRICANTE	ÁREA (m²)		
01	PISO EM GRANILITE EM AMBIENTES INTERNOS, COM ESPESSURA DE 8 MM	-	1093,76 m²		
02	PISO EM CONCRETO NÍVEL ZERO, COM ACABAMENTO CAMURÇADO	-	643,72 m²		
03	FORRAÇÃO EM GRAMA ESMERALDA	-	349,79 m²		
04	PINTURA MARCAÇÃO PISO DA QUADRA, VERDE, ACRÍLICA PREMIUM 30X60cm	REF.: SUVINIL OU EQUIVALENTE	169,74 m²		
05	PINTURA MARCAÇÃO PISO DA QUADRA, BRANCO, ACRÍLICA PREMIUM 30X60cm	REF.: SUVINIL OU EQUIVALENTE	9,04 m²		
06	BANCO DE CONCRETO CIRCULAR, MOLDADO IN LOCO	MOLDADO IN LOCO	13,87 m²		
ACABAMENTO DE PAREDE					
CÓD.	DESCRIÇÃO	FABRICANTE	ÁREA (m²)		
01	PAREDE NOVA EXTERNA COM PINTURA BARRADO (H=150CM) EM TINTA ESMALTE SINTÉTICO 02 DEMÃOS SEM SELADOR NA COR CINZA	REF.: SUVINIL OU EQUIVALENTE	35,49 m²		
02	PAREDE EXTERNA LIXADA E PINTADA EM TINTA LATEX ACRÍLICA, NA COR BRANCA - REPINTURA	REF.: SUVINIL OU EQUIVALENTE	1362,74 m²		
03	PAREDE NOVA COM REVESTIMENTO CERÂMICO, COR BRANCO, DIM.: 30X60cm	REF.: ELIANE OU EQUIVALENTE	73,65 m²		
04	PAREDE LIXADA E PINTADA EM TINTA LATEX ACRÍLICA, NA COR BRANCA	REF.: SUVINIL OU EQUIVALENTE	479,63 m²		
05	REVESTIMENTO EM PORCELANATO RETIFICADO, COM SUPERFÍCIE MATE, NA COR BRANCO, DIM.: 30X60CM NOVO	REF.: PORTOBELLO OU EQUIVALENTE	368,08 m²		
06	PAREDE EXISTENTE EXTERNA COM PINTURA BARRADO (H=150CM) EM TINTA ESMALTE SINTÉTICA NA COR CINZA - REPINTURA	REF.: SUVINIL OU EQUIVALENTE	185,88 m²		
07	PAREDE EXTERNA PINTADA COM TINTA ACRÍLICA NA COR AZUL MARINHO - PINTURA NOVA	REF.: SUVINIL OU EQUIVALENTE	9,96 m²		
08	PAREDE COM PINTURA BARRADO (H=150CM) EM MASSA E PINTADA EM ESMALTE SINTÉTICO SEM SELADOR NA COR PLATINA 502	REF.: SUVINIL OU EQUIVALENTE	10,10 m²		
09	PAREDE EXTERNA PINTADA COM TINTA ACRÍLICA NA COR AMARELA - REPINTURA	REF.: SUVINIL OU EQUIVALENTE	2,25 m²		
10	PAREDE EXTERNA PINTADA COM TINTA ACRÍLICA NA COR VERDE - REPINTURA	REF.: SUVINIL OU EQUIVALENTE	2,30 m²		
11	PAREDE INTERNA EXISTENTE A SER PINTADA COM TINTA LATEX NA COR CINZA BARRADO (H=150CM) - REPINTURA	REF.: SUVINIL OU EQUIVALENTE	509,49 m²		
12	PAREDE EXTERNA PINTADA COM TINTA ACRÍLICA NA COR AZUL MARINHO - REPINTURA	REF.: SUVINIL OU EQUIVALENTE	4,48 m²		
13	PAREDE REBOCADA, EMASSADA E PINTADA EM TINTA LATEX ACRÍLICA NA COR BRANCA	REF.: SUVINIL OU EQUIVALENTE	9,80 m²		
14	PAREDE EXTERNA REBOCADA, PINTADA EM TINTA LATEX ACRÍLICA C/ SELADOR, NA COR BRANCA	REF.: SUVINIL OU EQUIVALENTE	92,82 m²		
FORRO E ACABAMENTOS DE TETO					
CÓD.	DESCRIÇÃO	FABRICANTE	ÁREA (m²)		
F1	LAJE EMASSADA COM MASSA CORRIDA E PINTADA COM TINTA ACRÍLICA FOSCA	REF.: SUVINIL OU EQUIVALENTE	47,24 m²		
F2	FORRO EM GESSO ACARTONADO A SER EMASSADO E PINTADO COM TINTA ACRÍLICA PREMIUM FOSCA PARA ÁREA SECA	REF.: GYPSUM OU EQUIVALENTE / SUVINIL OU EQUIVALENTE	587,10 m²		
F3	FORRO DE FIBRA MINERAL EM PLACAS DE 1250X625mm, E=15mm, BORDA REDA, COM PINTURA ANTIFUMO, APOIANDO EM PERFIL DE AÇO GALVANIZADO COM 24MM DE BASE	REF.: ARMSTRONG OU EQUIVALENTE	150,85 m²		
TELHADOS					
CÓD.	DESCRIÇÃO	FABRICANTE	ÁREA (m²)		
T1	ISOTELHA COLONIAL TÉRMICA SANDUÍCHE TERRACOTA COM FORRO BRANCO E NÚCLEO EM PIR 40mm - PREVER NOVA ESTRUTURA METÁLICA	REF.: KINGSPAN OU EQUIVALENTE	1083,38 m²		
GUARDA-CORPO					
CÓD.	DESCRIÇÃO		COMPR (m)		
CM	CORRIMÃO DUPLA DE INOX, FIXADO NO PISO, PADRÃO ABNT. H = 90 CM		25,87 m		
GC	GUARDA-CORPO SEM CORRIMÃO, EM AÇO INOX ACABAMENTO POLIDO, H = 130 cm		18,94 m		
DIVISÓRIAS					
CÓD.	DESCRIÇÃO		ÁREA (m²)		
DV1	DIVISÓRIA DE GRANITO POLIDO NAS FACES EXPOSTAS, H=180cm (SANITÁRIOS E CHUVEIROS) H=120cm (MICTÓRIO)		16,41 m²		
DV2	ALAMBRADO ESTRUTURADO POR TUBOS DE AÇO GALVANIZADO COM TELA DE ARAME GALV. FIO 14BWG E MALHA 5X5CM		141,69 m²		
DV3	ELEMENTO VAZADO EM CONCRETO		62,43 m²		
NÚCLEOS DE PAREDE					
CÓD.	DESCRIÇÃO		ÁREA (m²)		
A9	PAREDE DE ALVENARIA - BLOCO CERÂMICO - 9CM		0,12 m²		
A14	PAREDE DE ALVENARIA - BLOCO CERÂMICO - 14CM		349,00 m²		
A19	PAREDE DE ALVENARIA - BLOCO ESTRUTURAL - 19CM		1,08 m²		
SC	PLATIBANDA EM BLOCO DE SICAL		293,68 m²		
PORTAS					
CÓD.	DESCRIÇÃO	LARG. (cm)	ALT. (cm)	QUANT.	ÁREA (m²)
P01	PORTÃO METÁLICO DE CORRER, ACABAMENTO EM PINTURA AZUL, PREVER FUNDO ANTICORROSIVO	300	210	1	6,30 m²
P02	PORTA DE GIRO, UMA FOLHA, METÁLICA, ACABAMENTO EM ESMALTE SINTÉTICO BRILHANTE, COR CINZA ESCURO 504, PREVER FUNDO ANTICORROSIVO	100	210	6	12,60 m²
P03	PORTA DE GIRO, UMA FOLHA, GRADEADO ACABAMENTO EM ESMALTE SINTÉTICO BRILHANTE, CINZA ESCURO 504, PREVER FUNDO ANTICORROSIVO	82	215	1	1,76 m²
P04	PORTA DE GIRO, UMA FOLHA, METÁLICA, ACABAMENTO EM ESMALTE SINTÉTICO BRILHANTE, COR CINZA ESCURO 504, PREVER FUNDO ANTICORROSIVO	90	210	1	1,89 m²
P05	PORTA DE GIRO, UMA FOLHA, PNE, ACAB. ESMALTE SINTÉTICO, COR BRANCO GELO, PREVER FUNDO ANTICORROSIVO, E BARRA DE APOIO RETA 40CM, EM AÇO INOX, COM ACABAMENTO POLIDO EM ALTO BRILHO E PROTEÇÃO DE ALUMÍNIO	97	204	2	3,95 m²
P06	PORTA DE GIRO, UMA FOLHA, METÁLICA, ACABAMENTO EM ESMALTE SINTÉTICO BRILHANTE, COR CINZA ESCURO 504, PREVER FUNDO ANTICORROSIVO	100	200	1	2,00 m²
P07	PORTA DE GIRO, DUAS FOLHAS, METÁLICA GRADEADA, ACABAMENTO EM ESMALTE SINTÉTICO BRILHANTE, COR AZUL, PREVER FUNDO ANTICORROSIVO	163	210	2	6,85 m²
P08	PORTA DE GIRO, DUAS FOLHAS, METÁLICA, ACABAMENTO EM ESMALTE SINTÉTICO BRILHANTE, COR CINZA ESCURO 504, PREVER FUNDO ANTICORROSIVO	130	210	1	2,73 m²
P09	PORTA DE GIRO, UMA FOLHA, METÁLICA, ACABAMENTO EM ESMALTE SINTÉTICO BRILHANTE, COR CINZA ESCURO 504, PREVER FUNDO ANTICORROSIVO	90	210	14	26,46 m²
P10	PORTA DE GIRO, UMA FOLHA, METÁLICA, ACABAMENTO EM ESMALTE SINTÉTICO BRILHANTE, COR CINZA ESCURO 504, PREVER FUNDO ANTICORROSIVO	80	210	8	13,44 m²
P11	PORTA DE GIRO, BOX UMA FOLHA, METÁLICA, ACABAMENTO EM ESMALTE SINTÉTICO BRILHANTE, COR CINZA ESCURO 504, PREVER FUNDO ANTICORROSIVO	95	180	1	1,71 m²
P12	PORTA DE GIRO, UMA FOLHA, METÁLICA, ACABAMENTO EM ESMALTE SINTÉTICO BRILHANTE, COR CINZA ESCURO 504, PREVER FUNDO ANTICORROSIVO	80	200	8	12,80 m²
P13	VÃO DE PASSAGEM, ABERTURA NA PAREDE	80	210	1	1,68 m²
P14	PORTINHOLA DE GIRO, EM ALUMÍNIO ANODIZADO COM VENEZIANAS	120	120	1	1,44 m²

Diagrama de uma porta de vidro com os seguintes detalhes:

- Altura total: 2.05 m
- Altura do vidro: 1.9 m
- Altura da base: 0.75 m
- Componentes rotulados: J03, B13, R3, L5

JANELAS					
CÓD.	DESCRIÇÃO	LARG (cm)	ALT (cm)	QUANT	ÁREA (m²)
J01	JANELA DE CORRER, 4 FOLHAS EM VIDRO INCOLOR 8mm, ESTRUTURA METÁLICA PINTADA C/ FUNDO ANTICORROSIVO, E ACABAMENTO COM PINTURA EM ESMALTE SINTÉTICO BRILHANTE, COR CINZA ESCURO	200	120	40	96,00 m²
J02	GUICHE DE ATENDIMENTO (CONFORME PADRÃO)	180	150	1	2,70 m²
J03	JANELA DE ENROLAR, EM VENEZIANA SEM VENTILAÇÃO, ACABAMENTO COM PINTURA EM ESMALTE SINTÉTICO BRILHANTE, COR CINZA ESCURO 504	150	160	1	2,40 m²
J04	JANELA DE ENROLAR, EM VENEZIANA SEM VENTILAÇÃO, ACABAMENTO COM PINTURA EM ESMALTE SINTÉTICO BRILHANTE, COR CINZA ESCURO 504	80	160	1	1,28 m²
J05	JANELA BASCULANTE, UMA FOLHA, ESTRUTURA METÁLICA PINTADA C/ FUNDO ANTICORROSIVO, E ACABAMENTO COM PINTURA EM ESMALTE SINTÉTICO BRILHANTE, COR CINZA ESCURO	100	50	8	4,00 m²
J06	JANELA BASCULANTE, TRÊS FOLHAS, ESTRUTURA METÁLICA PINTADA C/ FUNDO ANTICORROSIVO, E ACABAMENTO COM PINTURA EM ESMALTE SINTÉTICO BRILHANTE, COR CINZA ESCURO	280	50	3	4,20 m²
PISO PODOTÁTIL					
CÓD.	DESCRIÇÃO	FABRICANTE	QUANT.	ÁREA (m²)	
PTA1	PISO PODOTÁTIL ALERTA EM BORRACHA ASSENTADO COM ARGAMASSA, ESP. 12MM	REF: STEEL RUBER OU EQUIVALENTE	351	21,94 m²	
PTA2	PISO PODOTÁTIL ALERTA EM CONCRETO	REF: STEEL RUBER OU EQUIVALENTE	51	3,19 m²	
PTD1	PISO PODOTÁTIL EM BORRACHA ASSENTADO COM ARGAMASSA	REF: JPA ACESSIBILIDADE OU EQUIVALENTE	537	1,00 m²	
PTD2	PISO PODOTÁTIL DIRECIONAL EM CONCRETO		530	33,13 m²	
DRYWALL					
CÓD.	DESCRIÇÃO				ÁREA (m²)
DR	DIVISÓRIA EM DRYWALL SIMPLES COM 7,3 CM DE ESPESSURA, COMPOSTA POR UMA CHAPA DE GESSO ACARTONADO STANDARD EM CADA FACE E UM UMA LINHA DE ESTRUTURA COM ESPAÇO INTERNO DE 48 MM.				14,22 m²
PLANTA DE SITUAÇÃO					

ESTADO DE GOIÁS

SECRETARIA DE ESTADO DA EDUCAÇÃO

SUPERINTENDÊNCIA DE INFRAESTRUTURA

GERÊNCIA DE PROJETOS E INFRAESTRUTURA

GERÊNCIA DE PROJETOS E INFRAESTRUTURA

APROVADO / / /

TÉCNICO RESPONSÁVEL PELA APROVAÇÃO

CEPI MARIA CARMELITA MACEDO

ENDEREÇO

RUA ROSALINA CANDIDA ACIER, S/Nº, BAIRRO JARDIM BELA VISTA, CERES - GO

ÁREA DO TERRENO	ÁREA PERMEAB.	ÁREA EXISTENTE	ÁREA A DEMOLIR	ÁREA A CONSTRUIR	ÁREA TOTAL CONSTRUÇÃO
2155,15 m²	349,77 m²	1604,73 m²	0,00 m²	143,65 m²	1748,38 m²

Consórcio Diamante Engenharia

ELABORAÇÃO:

CONSÓRCIO DIAMANTE ENGENHARIA

AV. BARÃO HOMEM D E MELO, Nº 3280 - NOVA GRANADA
BELO HORIZONTE - MG - CEP: 30.494-080
TEL: (31) 3347-4405 / (31) 3347-7079 / (31) 3571-1920
EMAIL: contato@grupoprojetaengenharia.com.br

AUTOR: DÉBORA EVELYN CALDEIRA DE LACERDA - ARQUITETA E URBANISTA - CAU: A257897-2

RT DA OBRA:

PROPRIETÁRIO: SECRETARIA DE ESTADO DA EDUCAÇÃO

PREPOSTO: SABRINA SILVA VIEIRA VALENTE

CNPJ: 01.409.705.0001-20

CPF: 041.530.091-64

ARQUITETURA EXECUTIVO

TIPO DE PROJETO

IMPLANTAÇÃO E COBERTURA

AMPLIAÇÃO

ASSUNTO:

DATA: ESCALA: REVISÃO: Nº RRT/ART:

AGOSTO/2025 INDICADA 01

REV.	DATA	DESCRIÇÃO	VISTO
00	07/2025	EMISSIONAL INICIAL	DÉBORA L.
01	08/2025	EMISSIONAL INICIAL	DÉBORA L.

FOLHA:

01 / 06